

Mietfläche nach GIF -...

Name	Fläche	Ebene
MF/G-1_Büro	748,28 m ²	B_DG/N-OK FFB
MF/G-1_Büro: 1	748,28 m ²	
MF/G-1d_Büro	26,94 m ²	B_DG/N-OK FFB
MF/G-1d_Büro: 49	26,94 m ²	
MF/G-2_Gemeinschaftsfläche	30,45 m ²	B_DG/N-OK FFB
MF/G-2_Gemeinschaftsfläche: 3	30,45 m ²	
Gesamt: 53	805,66 m ²	

Legende: Mietfläche nach GIF

- MF/G-1_Büro
- MF/G-1d_Büro
- MF/G-2_Gemeinschaftsfläche

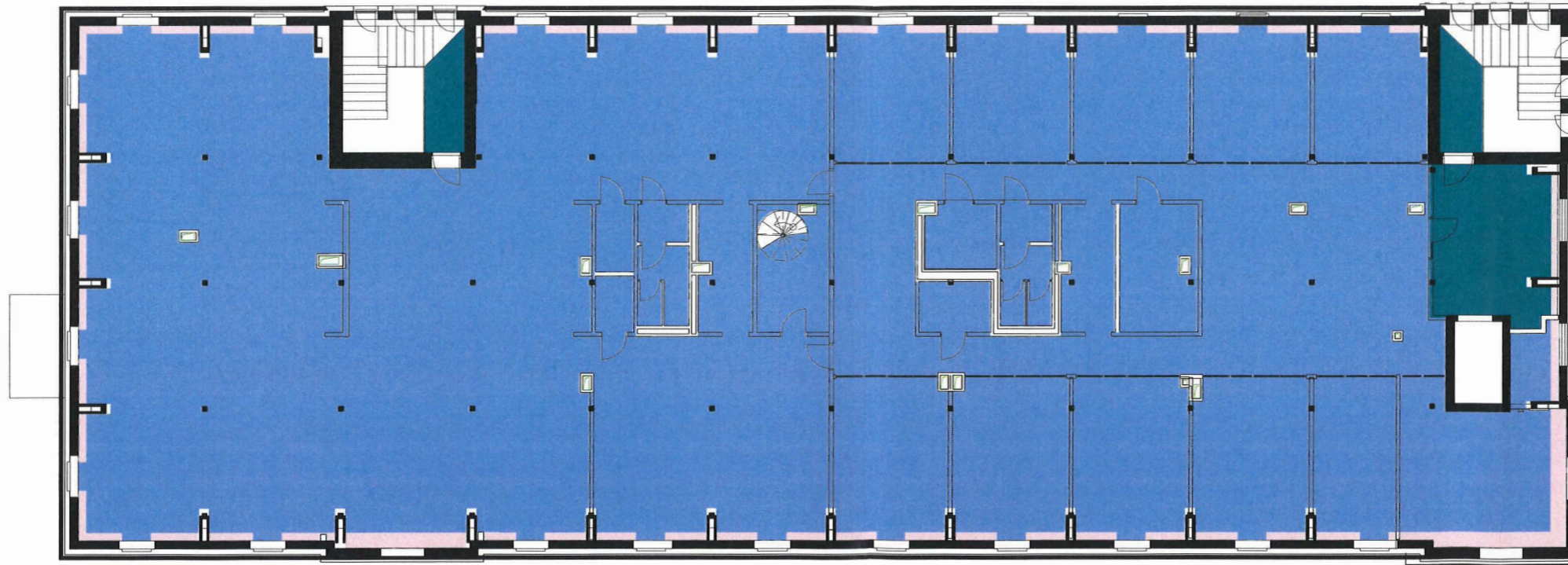

INDEX	AENDERUNGEN/ERGAENZUNGEN	DATUM	NAME
PLANNR:	KBB_B_AR3_FLÄ_DG_001_-V	VORABZUG	A3
PROJEKT	Kommissbrotbäckerei - Neubau- und Sanierungsprojekt Rheinallee 111 Mainz-Neustadt		BÜRO-PROJEKTNR: P_0055-2
BEZEICHNUNG:	Flächenplan Mitfläche (GIF) DG - BK B	ERSTELLT:	GEPRÜFT:
LEISTUNGS- PHASE:	LPH 3 - Entwurf	DATUM:	MASSSTAB:
		26/07/21	1 : 200

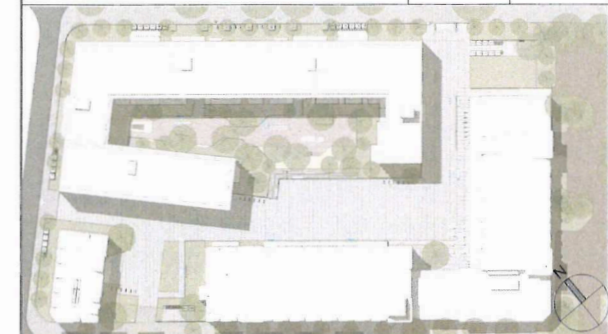

+/-0,00m=+88,382m üNN

BAUHERR: Wohnbau Mainz GmbH Dr.-Martin-Luther-King-Weg 20 55122, Mainz	TEL: +49 6131 807 - 150 FAX: +49 6131 807 - 219	UNTERSCHRIFTEN:
ARCHITEKTEN: Kommissbrot ARGE Hanauer Landstrasse 48a 60314, Frankfurt am Main	TEL: +49 69 24005 - 11 FAX: +49 69 24005 - 10	UNTERSCHRIFTEN:
TRAGWERKSPLANER: IBC Ingenieurbau-Consult GmbH Im Niedergarten 12 55124, Mainz	TEL: +49 6131 94911-0 FAX: +49 6131 94911-144	UNTERSCHRIFTEN:
FACHPLANER BRANDSCHUTZ: IBC Ingenieurbau-Consult GmbH Im Niedergarten 12 55124, Mainz	TEL: +49 6131 94911-0 FAX: +49 6131 94911-144	UNTERSCHRIFTEN:
FACHPLANER BAUPHYSIK: IBC Ingenieurbau-Consult GmbH Im Niedergarten 12 55124, Mainz	TEL: +49 6131 94911-0 FAX: +49 6131 94911-144	UNTERSCHRIFTEN:
FACHPLANER SCHALLSCHUTZ: Kohnen Berater & Ingenieure GmbH & Co. KG Hohenstraße 7 61251, Frankfurt	TEL: +49 6353 934330 FAX: +49 6353 934333	UNTERSCHRIFTEN:
FACHPLANER ELEKTRO: Wohnbau Mainz GmbH Dr.-Martin-Luther-King-Weg 20 55122, Mainz	TEL: +49 6131 807 - 150 FAX: +49 6131 807 - 219	UNTERSCHRIFTEN:
FACHPLANER HEIß: Ingenieurbüro Helmut Kläs GmbH & Co. KG Auf dem Langloos 12 55270, Klein-Winternheim	TEL: +49 6136 9065239 FAX:	UNTERSCHRIFTEN:
FACHPLANER Landschaftsplanung: GTL Michael Triebswetter Treppenhof 2 34117, Kassel	TEL: +49 561 78946 0 FAX: +49 561 78946 11	UNTERSCHRIFTEN: